

Servicii educaționale oferite:

- activități de predare-învățare-evaluare realizate prin curriculum special și programe de intervenție personalizate, la toate cele trei niveluri de învățământ: primar, gimnazial și învățământ profesional;
- terapia tulburărilor de limbaj și comunicare (T.T.L.);
- terapia deficiențelor fizice și motrice (Kinetoterapie);
- terapie educațională complexă și integrată;
- activități terapeutice corectiv-compensatorii pentru copiii/elevii care prezintă deficiențe severe/asociate;
- pregătirea elevilor de la Școala Profesională Specială în domeniile:
 - ⇒ **Industrie textilă și pielărie**, specializarea/calificarea profesională **Confectioner produse textile**
 - ⇒ **Mecanică**, specializarea/calificarea profesională **Constructor montator de structuri metalice**
 - ⇒ **Construcții, instalații și lucrări publice**, specializarea/calificarea profesională **Constructor structuri monolite**, cu forma de învățământ curs de zi (învățământ special – deficiență mintală ușoară);

Adresa:

Strada 1 Decembrie, nr. 30A, Dorohoi, Botoșani
Telefon: 0231 611 971

e-mail: scoala_specialanr1@yahoo.com



Învățământul special și special integrat este parte integrantă a sistemului național de învățământ românesc și oferă tuturor copiilor/elevilor/tinerilor programe educaționale adaptate gradului de deficiență și nevoilor lor de dezvoltare.

ȘCOALA PROFESIONALĂ SPECIALĂ „ION PILLAT” DORHOI



OFERTA EDUCAȚIONALĂ 2024—2025

Adresa:

**Strada 1 Decembrie,
nr. 30A, Dorohoi,
Botoșani**
Telefon: 0231 611 971

e-mail: scoala_specialanr1@yahoo.com

www.spsionpillatdorohoi.ro

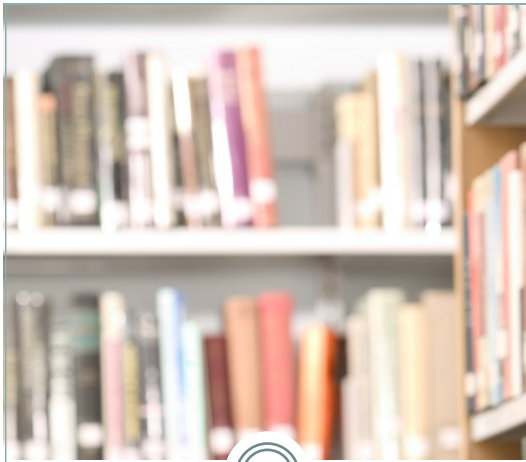

Școala Profesională Specială „Ion Pillat” Dorohoi

Misiunea școlii

Misiunea școlii este abordarea globală și individualizată a copiilor cu CES prin identificarea, valorificarea și stimularea tuturor capacităților și disponibilităților cognitive, de limbaj, psihomotorii, afectiv-relaționale și social-adaptative existente și potențiale. Etosul școlii se bazează pe principiul valorizării și evaluării tuturor membrilor în mod egal. Numai prin disciplină personală, prin disponibilitatea la sarcini, prin responsabilizare, prin politețe și considerație pentru ceilalți se poate asigura un mediu favorabil împlinirii personalității.

Viziunea școlii

Dezvoltarea unui mediu de educație și formare profesională care să asigure pentru tinerii cu dizabilități din zona Botoșani, servicii de educație și instruire profesională de calitate, stimulând dezvoltarea carierei și integrarea socio-profesională.

Camerele senzoriale - spații relaxante care ajută la reducerea agitației și anxietății, stimulează reacțiile și să încurajeze comunicarea.

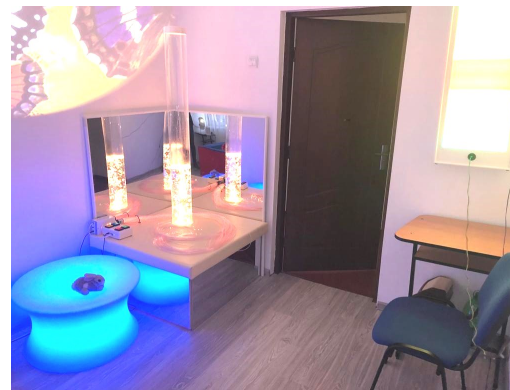

Suprafața de joc, 20 x 40 de metri, realizată din gazon sintetic, dotată cu o instalație de iluminat.



ACTE NECESARE PENTRU ELIBERAREA CERTIFICATULUI DE ORIENTARE ȘCOLARĂ ȘI PROFESIONALĂ

- ⇒ o copie a actului de identitate al copilului (certificat de naștere/C.I.);
- ⇒ copii ale actelor de identitate ale părinților/reprezentantului legal; copie a documentului prin care se face dovada că persoana care depune cererea este reprezentantul legal al copilului (hotărâre a instanței/hotărâre a comisiei pentru protecția copilului);
- ⇒ ancheta socială de la Serviciul Public de Asistență Socială Botoșani/Primăria de domiciliu;
- ⇒ fișa medicală sintetică de la medicul de familie;
- ⇒ certificatul medical tip A5 de la medicul de specialitate;
- ⇒ copie după certificatul de încadrare în grad de handicap;
- ⇒ fișa de evaluare psihologică;
- ⇒ fișa psihopedagogică și caracterizare de la școala de proveniență, dacă elevul a urmat cursurile altei școli;
- ⇒ copie a foii matricole/adeverință care atestă înscrierea copilului în unitatea de învățământ (în caz de repetenție);
- ⇒ copie a certificatului de orientare școlară/profesională, în cazul în care a beneficiat anterior de certificat;

